



BOLETIN INFOMATIVO Nº 115

Asociación de Personas con Discapacidad Física y Orgánica de Jumilla - AMFIJU

Subvenciones para financiar Servicios y Actividades de AMFIJU

Servicio de Rehabilitación Integral a Personas con Discapacidad Física y Orgánica

Servicio subvencionado con **Fondos del IRPF Autonómico, de la Consejería de Política Social, Familia e Igualdad** de la Comunidad Autónoma de la Región de Murcia para el **Año 2023**



Región de Murcia
Consejería de Política Social,
Familias e Igualdad



CONVENIO DE COLABORACIÓN DEL EXCMO. AYUNTAMIENTO DE JUMILLA CON AMFIJU PARA EL AÑO 2023

- **SERVICIO SOCIOSANITARIO PARA PERSONAS CON DISCAPACIDAD**
- **SERVICIO DE TRANSPORTE ADAPTADO PARA PERSONAS CON PROBLEMAS DE MOVILIDAD**



Excmo. Ayuntamiento de Jumilla.
Concejalía de Política Social.



BOLETIN INFOMATIVO Nº 115

Asociación de Personas con Discapacidad Física y Orgánica de Jumilla - AMFIJU

Horario de verano

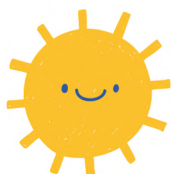

AMFIJU



MES DE JULIO:

DE LUNES A VIERNES DE 9 A 14 Y 16 A 19 HORAS, VIERNES TARDE CERRADO

MES DE AGOSTO:

**DE LUNES A VIERNES DE 9 A 14 HORAS
DEL 14 AL 27 DE AGOSTO ESTARÁ CERRADA LA ASOCIACIÓN**

Programa de Turismo, temporada 2023-2024

IMSEERSO

Abierto el plazo para presentar solicitudes desde el jueves 29 de junio hasta el martes 25 de julio de 2023.

Para más información pásate por la sede de AMFIJU o llámanos a los teléfonos: 968 78 35 65 / 644 06 31 29



Región de Murcia
Consejería de Política Social,
Familias e Igualdad

IMas
Instituto Murciano
de Acción social

